REGIONE PIEMONTE
CITTA' METROPOLITANA DI TORINO

CITTA' DI RIVAROLO C.SE

PRGC RIVAROLO CANAVESE

VARIANTE GENERALE
PROGETTO DEFINITIVO

APPROVATA CON D.C.C. N° _____ DEL _____

D.6.1

SCALA 1 : 5.000

ASSETTO GENERALE DEL PIANO

NORD

Arch. Gian Carlo Paglia
Arch. Maria Luisa Paglia
Arch. Valeria Santoro

STUDIO ASSOCIATO ARCHITETTI PAGLIA
pianificazione e consulenze urbanistice
via per Cuceglio 5 - AGLIÈ / via Gropello 4 - TORINO
t. 0124.330136 - studio@architettipaglia.it
www.architettipaglia.it

con
Arch. Anna Maria Donetti
Geom. Luca Frasca
Arch. Pian. Samantha Machetto

GEOLOGIA
Dott. Geol. Maurizio Canepa
Dott. Geol. Fabrizio Vigna
Via Gallo Pecca, 24
10086 – RIVAROLO CANAVESE (TO)

IDRAULICA
STUDIO ASSOCIATO ENVHYDRO
Ing. Roberto Sesenna
Via C.I. Giulio, 9
10086 – RIVAROLO CANAVESE (TO)

ACUSTICA
Risorse e Ambiente s.r.l.
via dal Sabino 12 - 25128 Brescia
tel. & fax 030.2900550
info@risorseambiente.it

IL PROGETTISTA
Arch. Gian Carlo Paglia

IL SINDACO
Dott. Alberto Rostagno

L'ASSESSORE ALL'URBANISTICA
Arch. Francesco Diemoz

IL SEGRETARIO
Dott. Aldo Maggio

IL RESPONSABILE DEL PROCEDIMENTO
Arch. Linda Palese

AGGIORNAMENTO CARTOGRAFICO A CURA DEL COMUNE (AGOSTO 2017)

SISTEMA DEI TESSUTI INSEDIATIVI ESISTENTI E PREVISTI

AMBITI INSEDIATIVI A DOMINANTE RESIDENZIALE

- CS - INSEDIAMENTO CENTRALE STORICO - art.83 NDA
- CM - CENTRI STORICI MINORI - art.84 NDA
- EDIFICI SOGGETTI A CONSERVAZIONE TIPOLOGICA
- NU - NUCLEI DI ANTICA FORMAZIONE IN AMBITO URBANO - art.85 NDA
- NA - NUCLEI DI ANTICA FORMAZIONE IN AMBITO AGRICOLO - art.86 NDA
- RP - AREE RESIDENZIALI ATTUATE CON SUE - art.87 NDA
- RR - AREE RESIDENZIALI CONSOLIDATE E DI RIORDINO - art.88 NDA
- RC - AREE RESIDENZIALI DI COMPLETAMENTO URBANISTICO - art.89 NDA
- RT - AREE DI RESIDENZIALI DI TRASFORMAZIONE - art.90 NDA
- RA - INSEDIAMENTI RESIDENZIALI IN AMBITO AGRICOLO - art.91 NDA
- AU - ATTIVITA' AGRICOLE IN AMBITO URBANO - art.92 NDA

AREE SPECIALIZZATE PER ATTIVITA' ECONOMICHE

- TR - AREE TERZIARIE E ARTIGIANALI - art.93 NDA
- PR - AREE PRODUTTIVE DI RIORDINO - art.94 NDA
- PN - AREE PER NUOVE ATTIVITA' ECONOMICHE - art.95 NDA
- LI - AREE PER STOCCAGGIO E LAVORAZIONE DI INERTI - art.96 NDA

AMBITI DI RICONFIGURAZIONE URBANA

- RU1 VIA DELLA LUMACA NORD - art.97 NDA
- RU2 VIA DELLA LUMACA SUD - art.98 NDA
- RU3 SALP-VIGEL - art.99 NDA
- RU4 PASQUARO - art.100 NDA

SISTEMA DEI SUOLI LIBERI E DEI TERRITORI EXTRAURBANI

VERDE DI CONNOTAZIONE DELLO SPAZIO URBANO

- VP - AREE VERDE PRIVATO - art.101 NDA
- VA - VERDE DI PORTA URBANA - art.102 NDA
- VQ - VERDE ATTREZZATO DI QUALIFICAZIONE PAESAGGISTICA - art.103 NDA
- AP - AREE AGRICOLE PERIURBANE - art.104 NDA

TERRITORIO E INSEDIAMENTI AGRICOLI

- AN - AREE AGRICOLE NORMALI - art.105 NDA
- AF - AREE DI PERTINENZA FLUVIALE - art.106 NDA
- AS - AREE AGRICOLE SPECIALI - art.108 NDA
- AE - EDIFICI E INSEDIAMENTI IN TERRITORIO AGRICOLO - art.109 NDA
- PA - IMPIANTI PRODUTTIVI IN AMBITO RURALE - art.110 NDA
- MX - IMPIANTO PER ATTIVITA' SPORTIVE MOTORISTICHE FUORISTRADA - art.111 NDA

SISTEMA DEI SERVIZI SOCIALI E DELLE INFRASTRUTTURE

- SV - AREE A PARCO, PER IL GIOCO E LO SPORT - art.112 NDA
- SS - AREE PER ATTREZZATURE SCOLASTICHE - art.113NDA
- SC - AREE PER ATTREZZATURE DI INTERESSE COMUNE - art.114 NDA
- SP - AREE PER SERVIZI PRIVATI - art.115 NDA
- SE - AREE A SERVIZIO DELLE ATTIVITA' ECONOMICHE - art.116 NDA
- IC - INFRASTRUTTURE CIMITERIALI - art.117 NDA
- AT - ATTREZZATURE TECNOLOGICHE - art.118 NDA
- INFRASTRUTTURE STRADALI - art.119 NDA
- PK - PARCHEGGI - art.120 NDA
- DC - DISTRIBUTORI DI CARBURANTE - art.121 NDA
- IF - INRASTRUTTURE FERROVIARIE - art.122 NDA
- AREA FERROVIARIA

AREE PER SERVIZI ESISTENTI XXn
AREE PER SERVIZI IN PROGETTO XXn

- VIABILITA' ESISTENTE
- VIABILITA' IN AMPLIAMENTO
- VIABILITA' IN PROGETTO
- VIABILITA' DI MARGINE
- VIABILITA' STERRATA
- SCOLMATORE RIO CROSA
- METANODOTTO
- ELETTRODOTTI

TUTELA E VALORIZZAZIONE AMBIENTALE

- ALBERATE CAMPESTRI - art.57 NDA
- FASCE ALBERATE TAMPONE - art.57 NDA
- EMERGENZE ARBOREE DI PREGIO - art.57 NDA
- CORRIDOIO ECOLOGICO DEL TORRENTE ORCO - art.58 NDA
- FASCE ALBERATE DI RAFFORZAMENTO ECOTONALE - art.59 NDA
- DIRETTRICI DI RIAMMAGLIAMENTO ECOLOGICO - art.59 NDA
- SEGMENTI DI RICUCITURA ECOLOGICA - art.59 NDA
- SEGMENTI DI RAFFORZAMENTO ECOLOGICO - art.59 NDA
- FILARI ALBERATI ESISTENTI - art.60 NDA
- FILARI ALBERATI IN PROGETTO - art.60 NDA
- FASCE ALBERATE DI MITIGAZIONE - art.61 NDA
- SIEPI DI MITIGAZIONE VISIVA - art.61 NDA
- BP - BOSCHI DI PROGETTO - art.107 NDA

VINCOLI RICOGNITIVI

VINCOLI PAESAGGISTICI E AMBIENTALI

- AREE SPONDALI VINCOLATE (ART.142 COMMA 1 LETT. C D.LGS 42/04) - art.28 NDA
- TERRITORI COPERTI DA BOSCHI (ART. 142 COMMA 1 LETT. G D.LGS 42/04) - art.29 NDA
- BOSCHI "HABITAT DI INTERESSE COMUNITARIO" (DIRETTIVA 92/43/CEE) - art.29 NDA
- AMBITO VINCOLATO CON DM 06/07/1941 - art.30 NDA
- BENI ARCHITETTONICI VINCOLATI CON DECRETO MINISTERIALE (PARTE II D.LGS 42/04) - art.31 NDA
- IMMOBILI VINCOLATI (ART. 12 COMMA 1 D.LGS 42/04) - art.31 NDA
- EDIFICI INDIVIDUATI (ART. 24 LR 56/77) - art.31 NDA
- TUTELA DEI BENI CULTURALI E PAESAGGISTICI (ART. 24 LR 56/77) - art.32 NDA
- SITO OGGETTO DI BONIFICA (PARTE IV, TITOLO V D.LGS 152/06)
- SITO DI RIQUALIFICAZIONE AMBIENTALE (cfr AREE VQ)

VINCOLI INFRASTRUTTURALI - FASCE DI RISPETTO

- FASCIA DI RISPETTO DALLE STRADE - art.34 NDA
- FASCIA DI RISPETTO DALLA FERROVIA - art.35 NDA
- FASCIA DI RISPETTO DAI METANODOTTI - art.36 NDA
- FASCIA DI RISPETTO DEGLI ELETTRODOTTI - art.37 NDA
- FASCIA DI RISPETTO DALLE INFRASTRUTTURE CIMITERIALI (ART. 27 COMMA 6 LR 56/77) - art.38 NDA
- FASCIA DI RISPETTO DAGLI ACQUEDOTTI _ TUTELA ASSOLUTA - art.39 NDA
- FASCIA DI RISPETTO RISTRETTA
- FASCIA DI RISPETTO ALLARGATA
- FASCIA DI RISPETTO DALLE STRUTTURE ZOOTECNICHE - art.40 NDA
- VINCOLO AEROPORTUALE (ARTT. 707 E SEGG. DEL CODICE DELLA NAVIGAZIONE) - art.41 NDA

- CONFINE COMUNALE
- LIMITI DEL CENTRO ABITATO (DLGS 285/92)
- ALVEO ATTIVO DI MASSIMA PIENA
- AREE A SUE/PCC
- PRESCRIZIONI PARTICOLARI

ELEMENTI DI PROTEZIONE CIVILE (cfr. Piano Comunale di Protezione Civile)

- AREE DI EMERGENZA (SPAZI ALL'APERTO)
- POLO INTEGRATO DI PROTEZIONE CIVILE

FASCE PAI
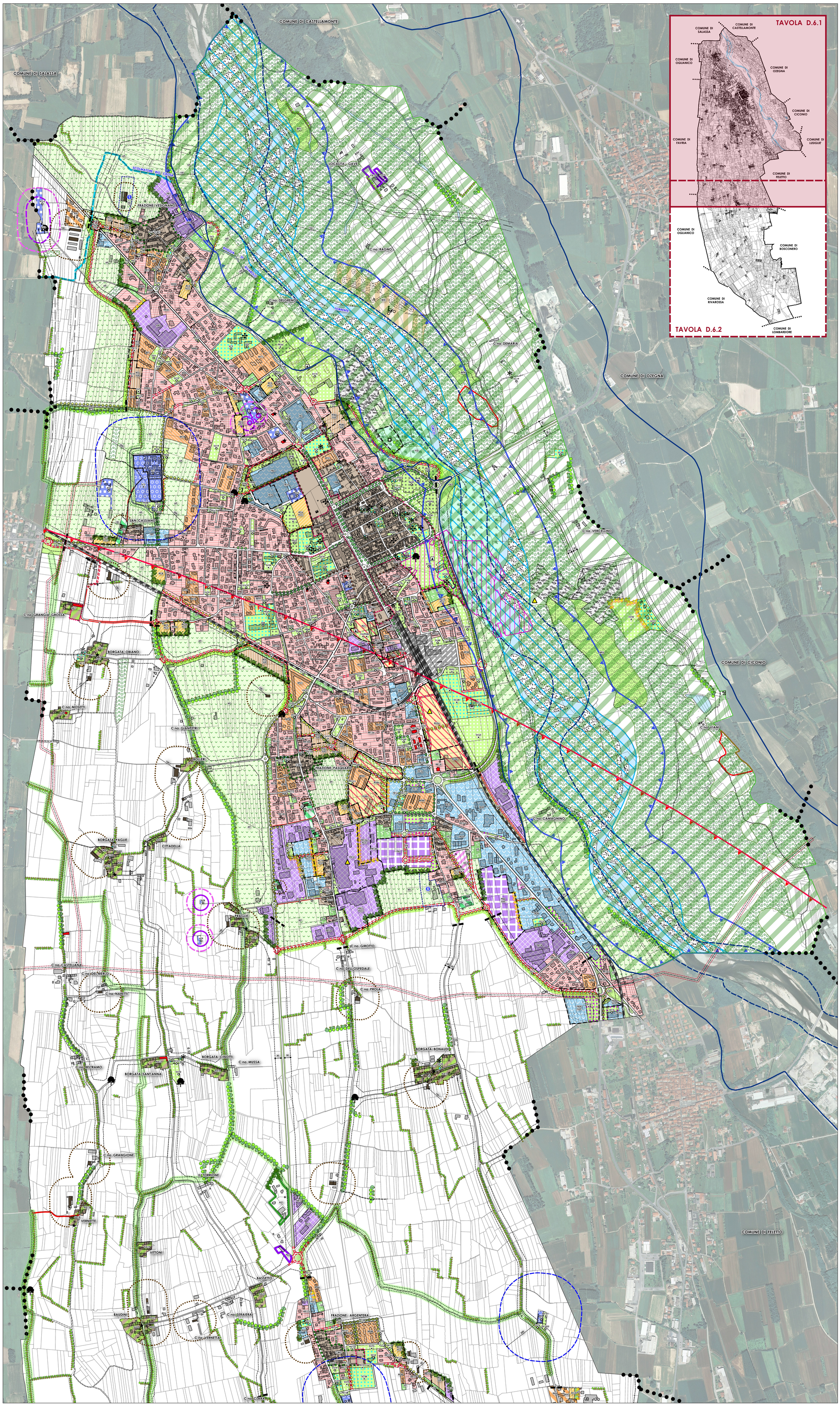
- LIMITE FASCIA A
- LIMITE FASCIA B